HCP
ARCHITECTURE
& ENGINEERING
www.hcparquitectos.com

PERFIL CORPORATIVO | *COMPANY PORTFOLIO*
01/2013

HCP

HCP
ARCHITECTURE
& ENGINEERING
www.hcparquitectos.com

HCP

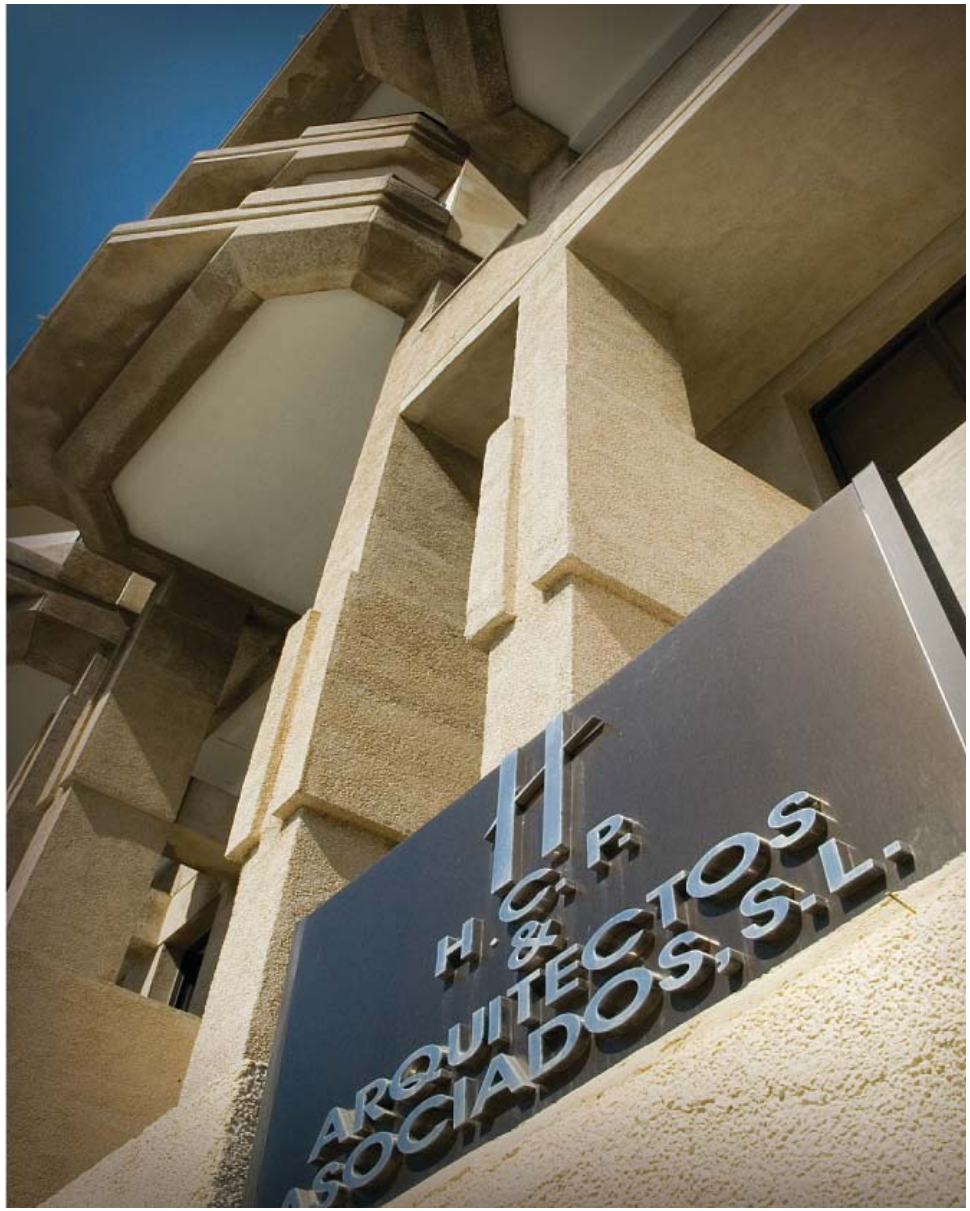

HCP y Arquitectos Asociados S.L., empresa consultora nacional e internacional, ofrece servicios integrales de arquitectura e ingeniería que le permiten brindar soluciones singulares e innovadoras en el desarrollo de proyectos complejos de carácter multidisciplinar. Para ello dispone de los conocimientos profesionales necesarios en arquitectura, ingeniería, urbanismo, obra civil y consultoría.

Fundada en Málaga (España), en el año 1985, cuenta actualmente con oficinas en Madrid, Natal (Brasil), Manama (Bahréin), Bucarest (Rumanía), Casablanca (Marruecos) y Egipto(El Cairo).

HCP y Arquitectos Asociados S.L., a National and International architectural consulting practice that offers comprehensive architectural and engineering solutions which makes it possible to provide unique and innovative solutions in developing complex, multidisciplinary projects. To achieve this, the practice has the required expertise in architecture, engineering, urban planning, civil works and consultancy services.

Founded in Malaga (Spain) in 1985, currently it has offices in Madrid (Spain), Natal (Brazil), Manama (Bahrain), Bucharest (Rumania), Casablanca (Morocco) and Cairo (Egypt).

HCP y Arquitectos Asociados S.L., desde sus oficinas centrales en Málaga (España), realiza proyectos de arquitectura, ingeniería y masterplan, desarrollando un trabajo integral, contando con profesionales de amplia experiencia y los medios técnicos necesarios para lograr excelentes resultados.

HCP además de realizar los proyectos y su seguimiento, se ocupa de gestionar las licencias correspondientes ante las diversas administraciones que intervienen en la concesión.

Todo el proceso de diseño y desarrollo de proyectos de edificación y planeamiento son efectuados conforme a los requisitos de la norma UNE-EN-ISO 9001:2000. Esto, junto con la dirección de obra y la elaboración de informes técnicos, permite garantizara sus clientes la calidad del producto final.

HCP es una empresa con la experiencia y habilidades multidisciplinarias requeridas para ir más allá en cada proyecto en el que se involucra, proporcionando un enfoque global para dirigir los asuntos físicos, económicos, ambientales y sociales, que le permiten desarrollar objetivos factibles.

La comprensión de HCP del proceso de diseño y construcción, y su habilidad de incorporar la experiencia técnica pertinente a un proyecto, le dan la capacidad de entregar proyectos rentables y satisfactorios ajustados a las necesidades específicas de cada cliente y cada lugar.

HCP y Arquitectos Asociados S.L. from its headquarters in Malaga (Spain), carries out projects in architecture, engineering and masterplan, developing a integrated work plan, with a broad range of qualified professionals and the necessary technical expertise to achieve excellent results.

In addition to drawing up and tracking the projects, HCP undertakes to obtain the relevant permissions from the Local Authority offices which are involved in the granting of these permissions.

Design and development processes of building and infrastructure planning are carried out in accordance with the requirements of UNE-EN-ISO 9001:2000. This and the project management, site supervision and the provision of technical reports, allows us to offer our clients a guarantee of quality to the finished product.

HCP is an architectural and urban planning company, with the experience and multi-disciplinary expertise required to go that one step further in each project it is involved with, providing a global approach to the management of the physical, financial, environmental and social aspects that permit the development of feasible objectives.

The understanding HCP has of design and construction and the capacity to bring the pertinent technical expertise to a project ensures the ability to deliver profitable and satisfactory projects that suit the specific requirements of each client and each location.

DIRECTOR GENERAL
CEO

Fco. Javier Higuera Yela
Architect

DIRECTOR GENERAL
Deputy CEOw

Alejandro Pérez Martinez
Architect

COORDINADOR GENERAL
General Coordinator

Fausto Alarcón Duque
Architect

INGENIERO DE CAMINOS CANALES Y PUERTOS
Civil Engineer

Beatriz Martínez Bueno

INGENIEROS TÉCNICOS INDUSTRIALES
MEP Engineers

Ana María Cano Zamora
José Mª Delgado Vega
Laura Gómez Jiménez
Juan Carlos López Puebla
Antonio Muñoz Martínez
Miguel Arenas

INGENIERO INDUSTRIAL
Industrial Engineer MSc

Mohamed Aamasri

INGENIERO TÉCNICO EN TELECOMUNICACIONES
Telecoms Engineer

Marcos Baltanas Ruíz

ARQUITECTOS TÉCNICOS
Architectural Technicians

Nazaret García Morillas
Andrés José Navarro García
Guillermo Ruíz Alcañiz

ARQUITECTOS DIRECTORES DE PROYECTOS
Project directors architects

Javier Alberro Hidalgo
Carlos Fernández Plaza
Luis Fernández de Yruegas
Emad Fikry Fouad
Alfredo Gregorio Moreno
Alfonso Ramos Martínez
Alberto Robles Virumbrales

ARQUITECTOS
Architects

José María Andérica García
Gustavo Carrizo
Elena Guevara Flores
F.Javier Higuera Mata
Anastasia Lazoryak
Andreia Martins
José Luis Moreno Carrión
Luis Muñoz Sánchez
Jorge Luis Ortiz Vázquez
Alicia Pérez Muñoz
Mikel Ruíz Sánchez
Jorge Sánchez García de Velasco
Daniella Stefan P.
Víctor Troyano Zurita
Luiyo Vázquez Alonso
Amaya Yoldi Bengoechea

COORDINADOR TÉCNICO
Technical Coordinator

Mario Romero González
Architect

PERSONAL ADMINISTRATIVO
Administrative staff

Mercedes Parada Escobar
Cristina Cano Zamora
Jesús Cuevas González
Esperanza Gómez de la Cruz
Eva Mena Martín
Mª Ángeles Mena Martin
Isabel Muñoz Muñoz
Miguel Ángel Sánchez Aragón

INFOGRAFÍSTAS
3D Visualizers

José Mª Ruíz Aguilar
Alejandro Mesa Oostlander
Santiago Riera Coscia

DELINEANTES
Draftsmen

Marta Alcaide Castillo
Ricardo Luis Bravo Carmona
Ana Belén Fernández Guerrero
Ana Belén Fernández Ruíz
Lucia Gutiérrez Hidalgo
José Mª Giménez Gómez
Sandra Ramirez Portillo
Juan Miguel Ruíz Soriano
Matías Sánchez Mendoza
Juan Antonio Vallejo Mora

2012

PRIMER PREMIO

Tercer Concurso Público para el Mejor Diseño Urbano, Planificación y Desarrollo de área seleccionada en Nizhny Novgorod, Rusia.

2011

ADJUDICATARIO

Concurso para la Redacción de Estudio Previo, Proyecto Básico y de Ejecución, Estudio de Seguridad y Salud, Proyecto de Infraestructuras de Telecomunicaciones y otros trabajos técnicos, así como Dirección Facultativa de obras de naves industriales en la Parcela L-5 del Área Logística de Córdoba.

2010

ADJUDICATARIO

Concurso para la Contratación del Servicio para la Redacción del Plan Parcial del Sector SUS-LE.2 del PGOU de Málaga (Instituto Municipal de la Vivienda, Ayuntamiento de Málaga)

ADJUDICATARIO

Concurso para la Redacción del Proyecto para Adecuación y Revisión, conforme a las directrices de tratamiento del borde costero del "Proyecto de Mejora Ambiental del Entorno del Peñón del Cuervo" T.M. de Málaga (Demarcación de Costas en Andalucía – Mediterráneo, Málaga).

ADJUDICATARIO

Concurso para la Redacción del Proyecto de Ejecución y Estudio de Seguridad y Salud Laboral de la Urbanización de la 1ª Fase del Centro de Transportes de Bailén, Jaén (APPA, Consejería de Obras Públicas y Transportes, Junta de Andalucía), UTE: HCP Arquitectos y Urbanistas, S.L.P. – Estudio 7, S.L.

ADJUDICATARIO

Concurso para la Redacción de Estudio Previo, Proyecto Básico y de Ejecución, Estudio de Seguridad y Salud, Proyecto de Infraestructuras de Telecomunicaciones y otros trabajos técnicos, así como Dirección Facultativa de obras de 130 Viviendas VPO en la Parcela R.10-B del Sector SUP-C.23. Ensanche de la Cala de Mijas, Mijas, Málaga (EPSA, Consejería de Obras Públicas y Vivienda, Junta de Andalucía).

ADJUDICATARIO

Servicios de consultoría y asistencia técnica para el proyecto básico y de ejecución del Club Náutico, la zona de varada y la Marina seca de la isla artificial de Durrat Marina, Bahréin

2009

ADJUDICATARIO

Concurso para la Contratación del Servicio para la Redacción del Proyecto Básico, de Ejecución y Estudio de Seguridad y Salud para la remodelación de las instalaciones deportivas del Plan Municipal de Dotación Integral de Césped Artificial de la Ciudad de Málaga, Fase II. (Fundación Deportiva, Ayuntamiento de Málaga) UTE F. Javier Higuera Yela, Alejandro Pérez Martínez y AVANZA INGENIERÍA, S.L.

ADJUDICATARIO

Servicios de consultoría y asistencia técnica para el proyecto básico y de ejecución del Masterplan de "Amwaj Park District", incluyendo 500 nuevas viviendas, en la isla artificial de Amwaj, Bahréin.

2008

ADJUDICATARIO

Concurso de Consultoría y Asistencia de Redacción del Plan Parcial a Partir de Avance, Proyecto de Urbanización y Estudio de Seguridad y Salud de la Actuación NE.1 Palma del Río, Córdoba. (EPSA), UTE F. Javier Higuera Yela – Estudio 7, S.L.

PRIMER PREMIO

Concurso Porto Vista Marina and Resort, Vlora, Albania (Vista Group)

GANADORES

Edificio para la Escuela Superior de Estudios de Empresa (ESESA), en la parcela de equipamiento social "Hacienda Altamira" sita en el sector Torre Atalaya, Málaga.

ADJUDICATARIO

Servicios de consultoría y asistencia técnica para el proyecto básico y de ejecución del Hotel "Amwaj Boutique" de 140 habitaciones, en la isla artificial de Amwaj, Bahréin.

ADJUDICATARIO

Servicios de consultoría y asistencia técnica para el proyecto básico y de ejecución del Masterplan de "Dannat Resort", Arabia Saudí.

2007

ADJUDICATARIO

Adjudicación de servicios de consultoría y asistencia técnica para el proyecto básico del Masterplan de "Porto Vista Marina and Resort! En Vlora, Albania. Incluye una Marina con unos 1000 puntos de atraque, hoteles, áreas comerciales, campos de golf y 6000 viviendas.

2006

ADJUDICATARIO

Servicios de consultoría y asistencia técnica para el proyecto básico y de ejecución del Masterplan de la fase 1 de Grand Natal Golf en Natal, Brasil. El masterplan se proyecta en un sector de 17.5 millones de m2 con 5 campos de golf, 30000 viviendas y 3.5 millones de m2 edificables.

ADJUDICATARIO

Concurso de Redacción de Proyectos, Dirección de Obra, Dirección de Ejecución de Obra y Coordinación de Seguridad y Salud durante la Ejecución de la Obra de Construcción de un nuevo Centro Tipo C-2 en zona del Limonar, Málaga (Ente Público de Infraestructuras y Servicios Educativos, Junta de Andalucía)

ADJUDICATARIO

Servicios de consultoría y asistencia técnica para el proyecto básico y de ejecución del Masterplan de Constanza, Rumanía. Incluyendo usos de oficinas, hotelero, áreas comerciales y unas 3500 viviendas.

2005

ADJUDICATARIO

Concurso de Consultoría y Asistencia Técnica de Toma de Datos y Anteproyecto del Parque Marítimo en el Paseo Marítimo Ciudad de Melilla (Málaga) [Fundación CIEDES].

TERCER PREMIO

Concurso de Consultoría y Asistencia Técnica para la redacción del Proyecto de Espacio Escénico, Estacionamiento Subterráneo y Urbanización de la Plaza, Viator, Almería (Ayuntamiento de Viator, Almería). Colaboración con INITEC INFRAESTRUCTURAS.

2004

SEGUNDO PREMIO

Concurso para la Elaboración del Proyecto y Dirección de Obras del Centro de Investigación de Nuevas Tecnologías Aplicadas a la Formación en el PTA (Málaga) [UNIA].

PRIMER PREMIO

Concurso de Restauración y Consolidación del Convento de San Francisco, Tarazona (Zaragoza) [Ministerio de Cultura]. Colaboración con OPS.

2001

PRIMER PREMIO

Concurso-Restauración del Monasterio de Nuestra Señora de la Piedad en Casalareina (La rioja) [Dirección General de Bellas Artes y Bienes Culturales]. Colaboración con OPS.

PRIMER PREMIO

Concurso Plan Director de la Ciudadela de Jaca (Dirección General de Bellas Artes y Bienes Culturales). Colaboración con OPS.

2000

PRIMER PREMIO

Concurso de Redacción de Proyecto de 244 VPO en Barriada García Grana (Málaga) [Inst. Municipal de la Viv. de Málaga].

Otros Méritos

En **2004**, se obtiene el **Premio APRIMA** / Salón Inmobiliario de Madrid. Mejor Actuación de Carácter Turístico por Residencial Hacienda del Sol, primera fase.

En diciembre de **2002** se obtiene la certificación de **AENOR** por el cumplimiento de la NORMA UNE-EN-ISO 9001:2002. Con el alcance siguiente:

- Diseño y desarrollo de proyectos de edificación y planeamiento urbanístico

- Elaboración de informes técnicos de arquitectura y urbanismo

- Dirección de obra de proyectos de edificación y planeamiento urbanístico.

2012

FIRST PRIZE

Tender for the Third Open Public Competition for the Best Urban Desing, Planning Solution and Development of selected área in Nizhny Novgorod, Russia.

2011

AWARDED

Tender for the Concept Design, Design Development, Technical Design, Health and Safety report, Telecommunications Infrastructure Project and Site supervision of warehouses in plot L-5 of Logistics Área in Córdoba, Spain.

2010

AWARDED

Tender for the drawing up of the Partial Plan (Masterplan) of the Sector SUS-LE.2 del PGOU Malaga (Municipal Housing Institute, City hall of Malaga).

AWARDED

Tender for the drawing up of the Renovation and Review Project, according to specific guidelines of the coastline of the "Environmental Improvement Project for the surroundings of Peñón del Cuervo", Malaga. ((Coastal Authority in Andalusia – The Mediterranean, Malaga).

AWARDED

Tender for the drawing up of the Technical Design Project and Health and Safety report of the Urbanization of the Transport Centre , Phase I, Bailen, Jaen (APPA, Ministry of Public Works and Transport, Government of Andalusia) JV: HCP Arquitectos y Urbanistas, S.L.P. – Estudio 7, S.L.

AWARDED

Tender for the Concept Design, Design Development, Technical Design, Health and Safety report, Telecommunications Infrastructure Project and Site supervision of 130 homes in R10-B of the Sector SUP-C.23. Cala de Mijas city extension, Malaga (EPSA, Housing Institute of Andalusia, Government of Andalusia).

AWARDED

Consultancy services award for Concept Design, Design Development and Technical Design for Durrat Marina Yacht Club Development at Durrat Marina, Kingdom of Bahrain. It comprises a Club House, restaurants, sports areas and marina facilities.

2009

AWARDED

Tender for the drawing up of the Concept Design, Design Development, Technical Design, Health and Safety report for the renovation of Public Sport Centres included within the Municipal Plan of Installation of Artificial Grass in Malaga City, Phase II (Fundacion Deportiva, City hall of Malaga), JV: F. Javier Higuera Yela, Alejandro Pérez Martínez y AVANZA INGENIERÍA, S.L.

AWARDED

Consultancy services award for Concept Design and Design Development for the Master Plan in Amwaj Park District, Kingdom of Bahrain. Comprising office buildings, commercial areas, a hotel, and 500 residential units.

2008

AWARDED

Tender for the drawing up of the Master Plan and Urbanization Project of the ACTUACION NE-1, Palma del Rio, Cordoba, Spain (EPSA Cordoba). JV: F. Javier Higuera Yela – Estudio 7, S.L.

FIRST PRIZE

Tender for the Concept Design of Porto Vista Marina and Resort, Vlora, Albania (Vista Group).

AWARDED

Tender for Design and Build project for the High School of Business Studies (ESESA), located in sector Torre Atalaya, Malaga.

AWARDED

Services award for Concept Design, Design Development and Technical Design for the Amwaj Boutique Hotel , on Amwaj Island, Kingdom of Bahrain. With 140 room hotel, villas and restaurants.

AWARDED

Services award for Concept Design and Design Development for the development of the Master Plan, Marina Design Project of Dannat Resort in Khobar, Kingdom of Saudi Arabia.

2007

AWARDED

Consultancy services award for Concept Design and Design Development for the Master Plan, Marina Design Project of Porto Vista Marina & Resort in Vlora, Albania. The project comprises 1000 berths, hotels, commercial areas, golf course and 6000 residential units.

2006

AWARDED

Tender for Pre-school and Primary school Type C-2, El Limonar, Malaga (Government of Andalusia)

AWARDED

Services award for Concept Design, Design Development and Technical Design for Master Plan of Marina Park in Constanza, Rumania. The project includes offices, hotel, commercial units and 3500 residential units.

AWARDED

Services award for Concept Design, Design Development and Technical Design for Masterplan of phase one of Grand Natal Golf in the city of Natal, Brazil. The master plan comprises a 17.5 million m2 plot beside the sea with 5 golf courses and 30.000 residential units and 3.5 million m2 of built area.

2005

AWARDED

Tender for the Consultancy and Technical Assistance of data collection and preliminary draft for the Maritime Park in "Paseo Marítimo, Ciudad de Melilla" (Málaga) CIEDES Foundation.

THIRD PRIZE

Tender for Consultancy and Technical Assistance for the drawing up of a Scenic Space area, an urban design strategy including underground parking and development of the piazza in Viator, Almeria (Town Hall of Viator, Almeria). In collaboration with INITEC Infrastructures.

2004

SECOND PRIZE

Tender for the drawing up of the Design Development and Technical design project and Site supervision of the Centre of Investigation of 'New Applied Technology' at the PTA, Malaga (International University of Andalusia).

FIRST PRIZE

Tender for the Restoration of San Francisco Convent, Tarazona (Zaragoza) [Ministry of Culture]. In collaboration with OPS.

2001

FIRST PRIZE

Tender for the Restoration of the Monastery of "Nuestra Señora de la Piedad" in Casalareina, La Rioja (General Director of of Culture and Fine Arts) in collaboration with OPS.

FIRST PRIZE

Tender for the Master plan for the Citadel in Jaca (General Director of Culture and Fine Arts) in collaboration with OPS.

2000

FIRST PRIZE

Tender for the drawing up of The Design Development and the Technical Design of 244 social housings units in neighbourhood "Garcia Grana" (Malaga) [Institute of Municipal Housing].

Other Merits

In **2004**, awarded the **APRIMA PRIZE**/Estate Agent Exhibition Show in Madrid. Best design of a Residential Tourist development 1st phase for "Hacienda del Sol".

In December **2002** HCP obtained The **AENOR** certificate for complying with the REGULATION UNE-EN-ISO 9001:2002 by achieving the following:

- The design and development of building projects and urban planning.

- The drawing up of architectural and urban technical reports.

- Project Management of construction and urban projects.

La combinación de los “conocimientos locales” con las “capacidades globales”, es la mejor arma para enfrentar los retos del futuro. HCP está organizado globalmente para dar a sus clientes un incomparable servicio, con la óptima experiencia, en cualquier parte del mundo. Con más de 15 años de experiencia adquirida en proyectos mundiales, se crean los planes robustos y prácticos, que desarrollan y enfrentan cada desafío.

El principal objetivo de HCP es reunir a los mejores profesionales del mundo para llevar a cabo las necesidades de sus clientes. Las habilidades de sus equipos evolucionan constantemente, con lo que puede ofrecer soluciones creativas y efectivas. Su extendida red global de especialistas, tiene una amplia gama de servicios tanto para el sector público como para el privado.

The combination of ‘local knowledge’, together with ‘global skills’, are the best weapons to confront the challenges ahead. HCP is globally situated to offer its clients an unparalleled service with matchless experience anywhere in the world. With more than 15 years experience acquired on worldwide projects, robust and practical plans are created, which develop and confront each challenge.

The principle objective of HCP is to combine the best professionals in the world to achieve their client’s requirements. The skills of their teams are continually updated, so HCP can offer creative and effective solutions. Their extended global network of planning specialists have an immense range of services for both the public and private sectors.

MALAGA – SPAIN
(HEADQUARTERS)
Pº. Marítimo Ciudad de Melilla, 11
29016 Malaga - Spain
Tel. +34 952 22 77 07
Fax +34 952 06 10 07
hcp@hcpmalaga.com

MADRID - SPAIN
C/ Miguel Ángel, 23- 3ª Pl.
28010 Madrid - Spain
Tel. +34 91 561 07 51
Fax +34 91 411 69 64
hcp@hcpmadrid.com

MANAMA - BAHRAIN
Villa 2180 (2) Road 2755,
Block 327 Adliya
Manama - Bahrain
Tel. +973 1718 0530
Fax. +973 1718 0411
bahrain@hcparquitectos.com

NATAL - BRASIL
Avda. Rodrigues Alves 930
Centro Comercial Espaço América, Sl. 101
59020-200 Natal - RN - Brazil
Tel. +55 84 3221 5102
Fax +55 84 3221 4972
hcp@hcpbrasil.com

ASSOCIATED OFFICES
Sal Island – Cape Verde
Cairo – Egypt
Casablanca – Morocco
Bucharest – Rumania
Moscow-Russia

HCP
ARCHITECTURE
& ENGINEERING
www.hcparquitectos.com

HCP

Proyecto | *Project*
Hospital Costa del Sol | *Costa del Sol Hospital*
Sup.Parcela | *Plot Area*: 54.181 m²
Sup.Construida | *Built Up Area*: 60.302 m²

Situación | *Situation*
Marbella-Málaga, España | *Marbella-Malaga, Spain*

Promotor | *Developer*
UTE Hospital Costa del Sol

Proyecto | *Project*
Centro de Salud de Manilva | *Manilva Health Center*
Sup.Parcela | *Plot Area*: 1.350 m²
Sup.Construida | *Built Up Area*: 1.499,35 m²

Situación | *Situation*
Manilva-Málaga, España | *Manilva-Malaga, Spain*

Promotor | *Developer*
Junta de Andalucía | *Andalusian Government*

Proyecto | *Project*
Residencia de la 3ª Edad Ballesol | *Ballesol Elder Residence*
Sup.Parcela | *Plot Area*: 4.961 m²
Sup.Construida | *Built Up Area*: 5.104 m²

Situación | *Situation*
Málaga, España | *Malaga, Spain*

Promotor | *Developer*
Procusan

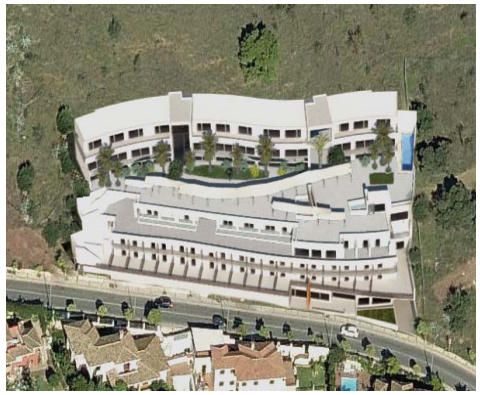

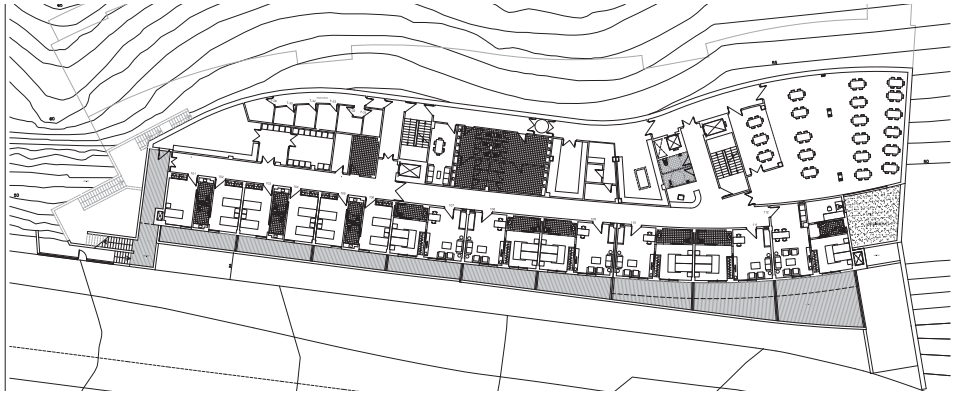

Proyecto | *Project*
Residencia de la 3ª Edad Mayorazgo | *Mayorazgo Elder Residence*
Sup.Parcela | *Plot Area*: 9.978 m²
Sup.Construida | *Built Up Area*: 10.300 m²

Situación | *Situation*
Torremolinos-Málaga, España | *Torremolinos-Malaga, Spain*

Promotor | *Developer*
Residencial Mayorazgo

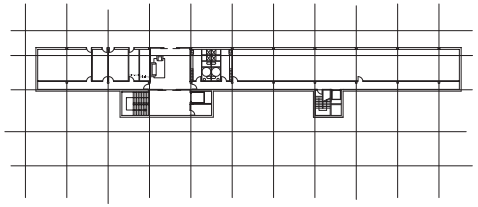

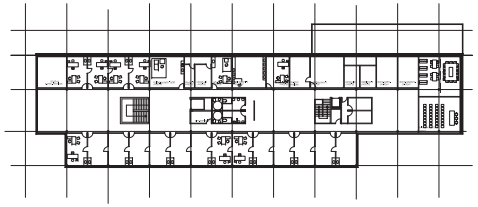

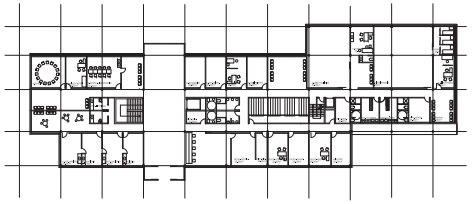

Proyecto | *Project*
Centro de Salud de Salamanca | *Salamanca Health Center*
Sup.Parcela | *Plot Area*: 2.987,65 m²
Sup.Construida | *Built Up Area*: 3.172,55 m²

Situación | *Situation*
Salamanca, España | *Salamanca, Spain*

Promotor | *Developer*
Junta de Salamanca | *Regional Government*

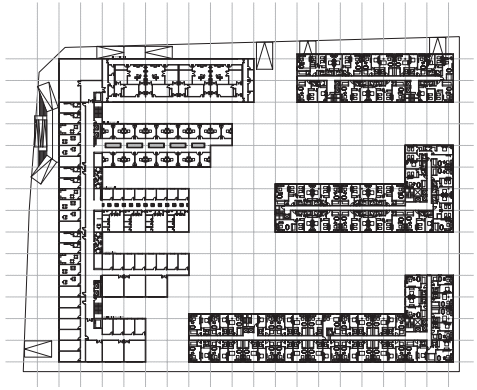

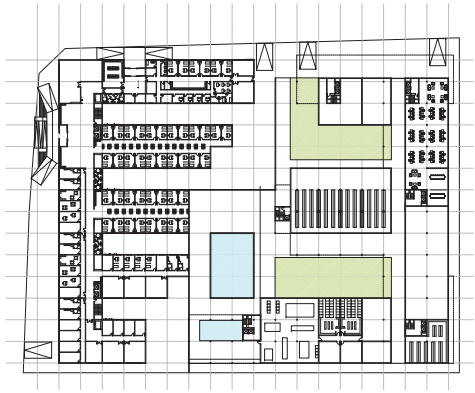

Proyecto | *Project*
Centro de Salud Oasis | *Oasis Health Center*
Sup.Parcela | *Plot Area*: 64.624 m²
Sup.Construida | *Built Up Area*: 64.923 m²

Situación | *Situation*
Manama, Bahrein | *Manama, Bahrain*

Promotor | *Developer*
Health Oasis

Proyecto | *Project*
Chare Torremolinos
Sup.Parcela | *Plot Area*: 7.772,90 m²
Sup.Construida | *Built Up Area*: 19.705,77 m²

Situación | *Situation*
Torremolinos-Málaga, España | *Torremolinos-Malaga, Spain*

Promotor | *Developer*
Proyecto Trinidad S.L.

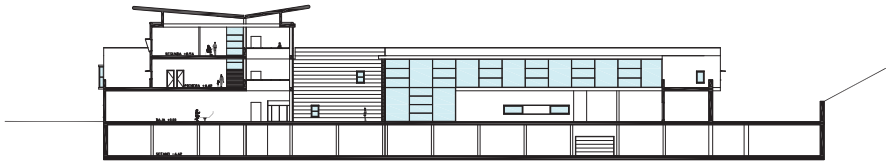

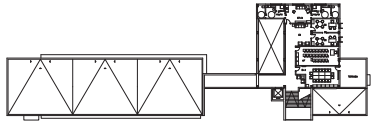

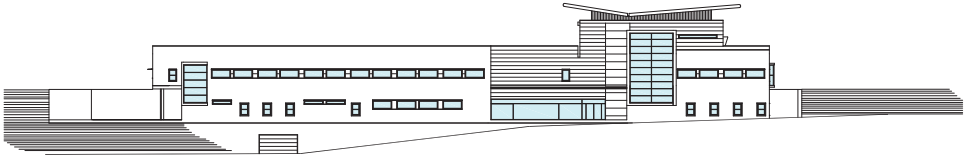

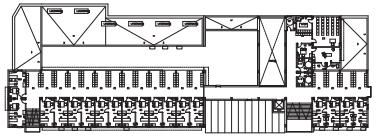

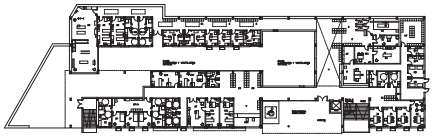

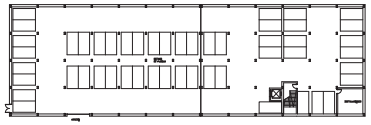

Proyecto | *Project*
Centro de Salud de Archidona | *Archidona Health Center*
Sup.Parcela | *Plot Area*: 4.304,08 m²
Sup.Construida | *Built Up Area*: 4.756 m²

Situación | *Situation*
Archidona-Málaga, España | *Archidona-Malaga, Spain*

Promotor | *Developer*
Junta de Andalucía | Andalusian Government

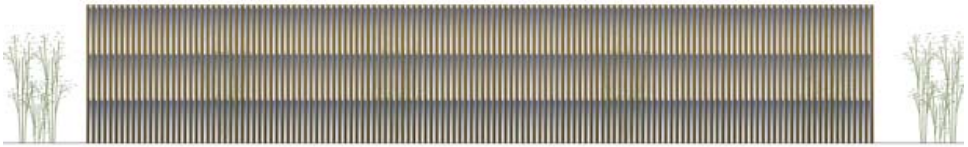

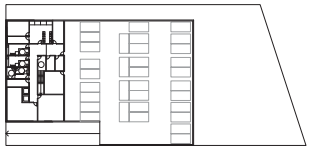

Proyecto | *Project*
Centro de Salud de Jerez | *Jerez Health Center*
Sup.Parcela | *Plot Area*: 4.183 m²
Sup.Construida | *Built Up Area*: 4.347 m²

Situación | *Situation*
Jerez-Cádiz, España | *Jerez-Cadiz, Spain*

Promotor | *Developer*
Junta de Andalucía | Andalusian Government

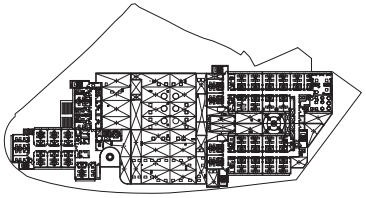

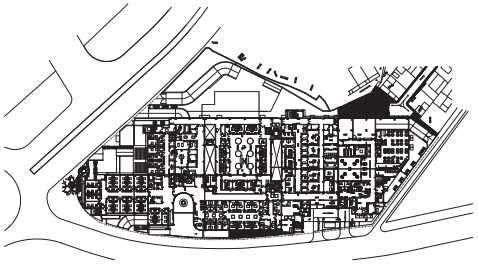

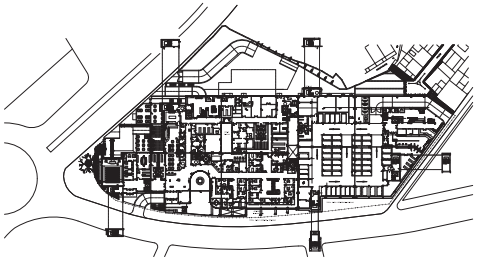

Proyecto | *Project*
Hospital Quirúrgico y Residencia de la 3ª Edad de Motril | *Motril Surgical Hospital & Elder´s Residence*
Sup.Parcela | *Plot Area*: 26.864,99 m²
Sup.Construida | *Built Up Area*: 27.200 m²

Situación | *Situation*
Motril-Granada, España | *Motril-Granada, Spain*

Promotor | *Developer*
Gecosol 21 S.A.